NEWSLETTER CULTURELLE

CDI POINCARE OCTOBRE 2021

SELECTION D'EXPOS GRATUITES ET PAYANTES

PROPOSITION 1

JEAN-MICHEL OTHONIEL

Il était une fois… Cela aurait pu être le titre de cette exposition féerique de Jean-Michel Othoniel. L'artiste nous emmène ici au Royaume des Rêves en investissant le Petit Palais avec près de 70 œuvres monumentales et flamboyantes. Jean-Michel Othoniel signe ici un coup d'éclat, en réussissant à nous proposer une parenthèse enchantée, en dehors du monde. Le temps s'arrête. Nous avons l'impression étrange de sortir d'un trop long sommeil. Ici tout est beau. Le jardin intime du Petit Palais est devenu sous la baguette magique de l'artiste un véritable jardin d'Eden, nous invitant à ralentir un instant.
https://www.youtube.com/watch?v=p-HCSxIZYds

PROPOSITION 2

HENRI-JEAN CLOSON

Artiste belge et pionnier de l'abstraction, Henri-Jean Closon avait en horreur les marchands d'art. Mais, même si pendant plusieurs années son nom est resté inconnu, aujourd'hui nous redécouvrons un artiste de génie! Ses œuvres abstraites baignées de lumières et de couleur nous laissent bouche bée.. Galerie Minsky 37, rue Vaneau, 75007 Paris

Jusqu'au 30 octobre 2021
https://www.arts-in-the-city.com/2021/08/20/les-toiles-abstraites-dhenri-jean-closon-exposees-a-la-galerie-minsky

PROPOSITION 3

PARIS-ATHÈNES

La Grèce antique est bien connue des contemporains : mais que savons-nous de la Grèce moderne ? Cette exposition au Musée du Louvre retrace à travers l'art, l'histoire d'un pays libéré de la tutelle ottomane au XIXe siècle.

Jusqu'au 7 février 2022

https://www.arts-in-the-city.com/2021/10/11/paris-athenes-lexposition-evenement-du-musee-du-louvre

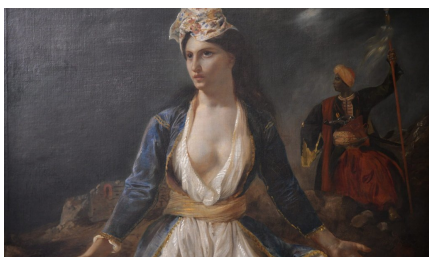

PROPOSITION 4

SOUTINE/DE KOONING

C'est un étonnant face à face entre Chaïm Soutine, artiste maudit admiré par les peintres d'après-guerre, et Willem de Kooning, précurseur de l'expressionnisme abstrait, que propose le Musée de l'Orangerie.

Jusqu'au 10 janvier 2022

https://www.musee-orangerie.fr/fr/expositions/chaim-soutine-willem-de-kooning-la-peinture-incarnee-196050

PROPOSITION 5

LES PAYSAGES SOLITAIRES D'ALAIN PONTECORVO

Des toiles aux couleurs duveteuses mais d'une précision incroyable, c'est le monde que représente Alain Pontecorvo. Un monde qu'il nous invite à contempler, à apprécier et qui parfois peut nous inquiéter.
Jusqu'au 23 octobre 2021 à la Galerie de l'Europe

https://www.arts-in-the-city.com/2021/10/07/alain-pontecorvo-le-virtuose-de-la-composition-expose-a-la-galerie-de-leurope/

PROPOSITION 6

DALI DÉDALE À L'ATELIER DES LUMIÈRES

Imaginez-vous dans le décor fantasmagorique des montres molles ou encore dans le tableau mystique de la Tentation de Saint-Antoine. C'est ce que propose l'Atelier des Lumières dans sa nouvelle exposition immersive sur le peintre Salvador Dali. Voyage garanti pour une destination surréaliste.

https://www.arts-in-the-city.com/2021/10/11/paris-athenes-lexposition-evenement-du-musee-du-louvre